LEGENDA

- LIMITE OASI LIPU
- LIMITE PROPRIETÀ COMUNALE
- STRADA CARRABILE
- SENTIERI OASI
- SENTIERO DEI DUCATI
- FIUMI E LAGHI
- PUNTO PANORAMICO
- CENTRO VISITE LIPU
- PUNTO RISTORO
- AREA PIC-NIC
- WC
- PARCHEGGIO
- VOI SIETE QUI

PERCORSI DI VISITA

LUOGHI DI INTERESSE NATURALISTICO

1. SELLA DELLE ORCHIDEE
2. I "GIGANTI" DI BIANELLO
3. STAGNO DEL "DRAGO"
4. ULIVETO SECOLARE
5. CASTAGNETO DEL BELLONE
6. SIEPI DI BOSSO CENTENARIO
7. CAVA DEL SABBIONE

LUOGHI DI INTERESSE ARCHEOLOGICO

8. CASTELLO DI BIANELLO
9. TORRE DI MONTE VETRO E RUDERI DEL CASTELLO
10. TORRE DI MONTE ZANE E RUDERI DEL CASTELLO
11. TORRE DI MONTE LUCIO E SCAVI ARCHEOLOGICI

LUOGHI DI INTERESSE GEOLOGICO

12. AFFIORAMENTO SABBIE MARINE DI MONTERICCO (Pleistocene inferiore, 0.8-1.8 milioni di anni fa)
13. PASSAGGIO GEOLOGICO FRA DEPOSITI MARINI (SABBIE DI MONTE RICCO) E CONTINENTALI (GHIAIE): rappresentano la chiusura del "Golfo Padano" (Pleistocene medio, 0.8 milioni di anni fa)
14. AFFIORAMENTI GHIAIE CONTINENTALI (Pleistocene medio, 0.8-0.4 milioni di anni fa)
15. PUNTO PANORAMICO SU ARGILLE MARINE DI LUGAGNANO (Pliocene, 5.3-1.8 milioni di anni fa) MELANGE DI CANOSSA (Miocene inferiore, 22-24 milioni di anni fa)
16. CALANCHI DI BERGONZANO (MELANGE DI CANOSSA) (Miocene inferiore, 22-24 milioni di anni fa)
17. LOCALITA' FOSSILIFERA

bianello

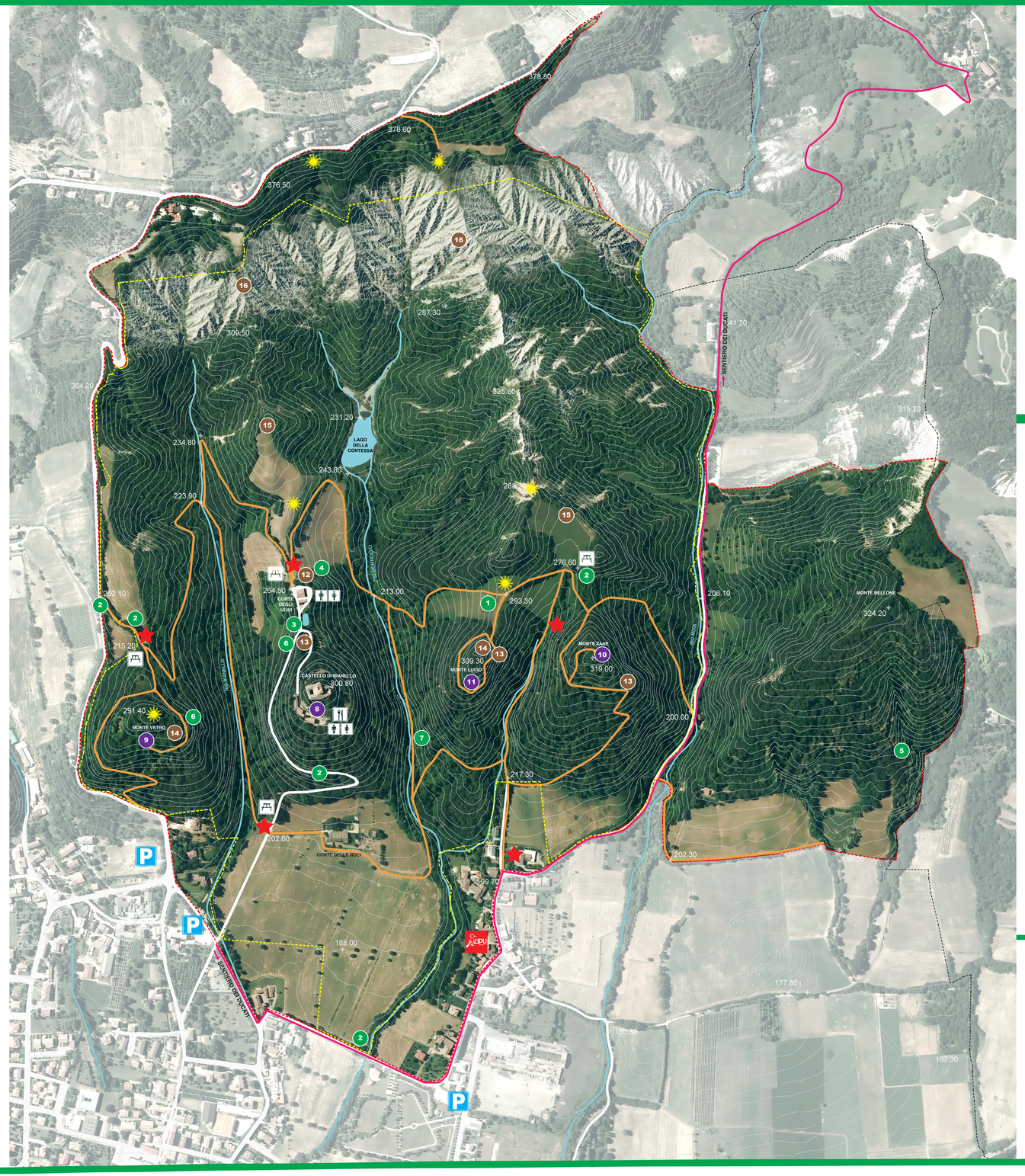

BENVENUTI

Vi invitiamo:
a camminare sui prati
ad abbracciare gli alberi
ad annusare i fiori
a parlare agli uccelli

L'INGRESSO È LIBERO ma per aiutarci a preservare questo posto meraviglioso ti chiediamo di trattarlo con rispetto.

LIPU ONLUS

PROVINCIA DI REGGIO EMILIA

COMUNE DI QUATTRO CASTELLA

INFO: www.bianello.it - Oasi LIPU, Borgo di Monticelli, Quattro castella, tel. 0522.887904 - oasi.bianello@lipu.it - www.lipu.it

oasi naturalistica